



環境部資源循環署
Resource Circulation Administration
Ministry of Environment

生物質產源基線資料調查問卷





歡迎掃描QR Code 填寫問卷

<https://form.jotform.com/240921881459464>

本次問卷調查委託執行單位為**美商傑明工程顧問(股)台灣分公司**，如接獲不明來電請對方留下姓名、職稱、分機，並致電該單位確認是否有這名人員，或於下方Line群組詢問確認。



LINE線上諮詢

<https://line.me/ti/g2/hIXWBUsgnJkE2WaGO0dVivhyxXyH1T9iUEFCLA?>

聯絡窗口

李先生 02-87123870



1

計畫說明

2

產業問卷填寫說明

3

Q&A

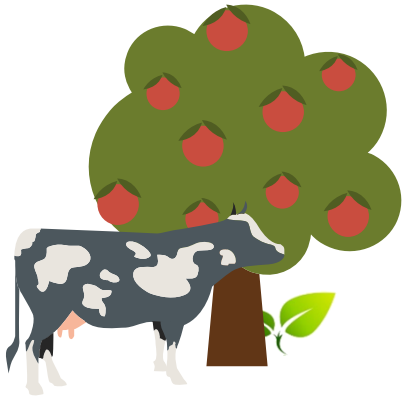

壹、計畫說明



計畫說明

為掌握國內生物質資源物與廢棄物量能與現況應用情形，今年度將持續針對產業進行問卷調查，並運用此一調查數據來完善生物質循環資訊平台資料庫及料源地圖基礎資料。

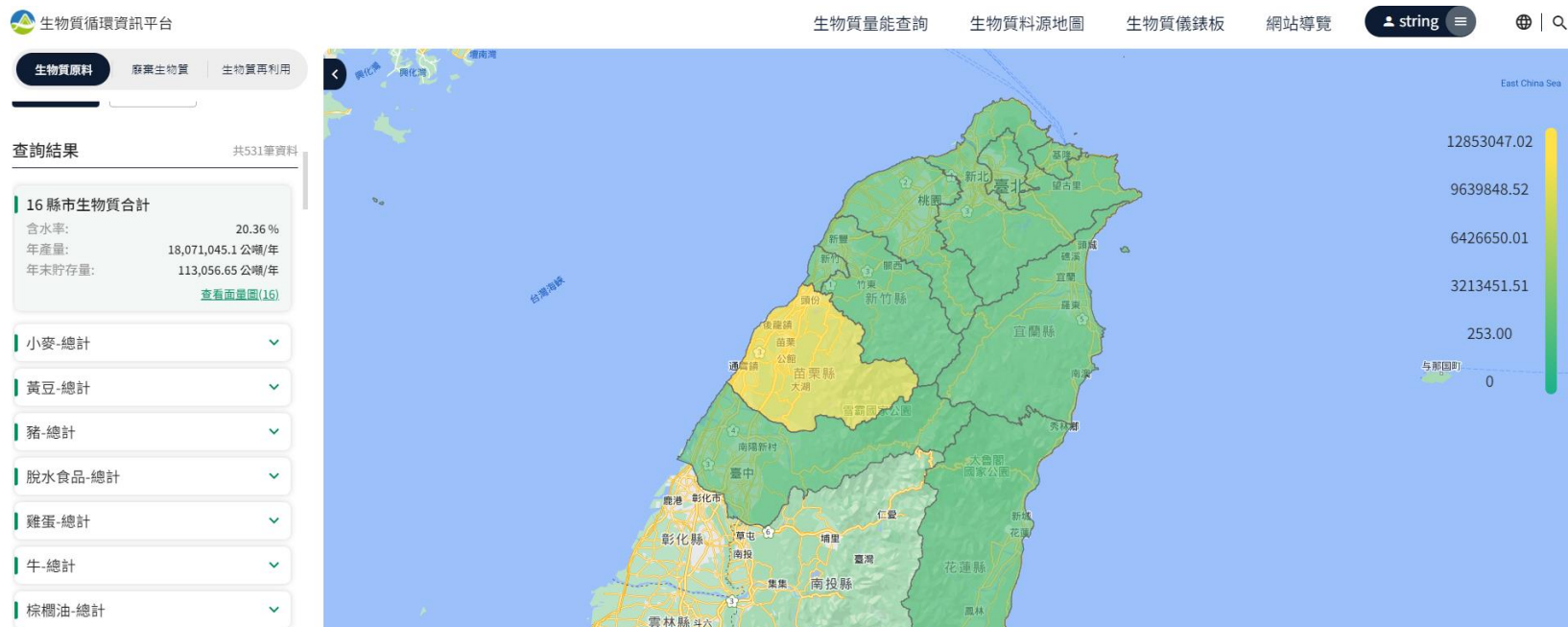

生物質循環資訊平台將於5月底上線，提供生物質量能查詢、料源地圖等功能，歡迎多加利用。



計畫說明

平台上線後，將可從料源地圖查詢廢棄生物質、處理機構、再利用機構點位、產量等資訊

二種料源類型

可從生物質廢棄物、處理、再利用機構**查詢**。

面量圖功能

可於**GIS圖資**上顯示產量。

查看生物質廢棄物、處理、再利用量能

可進一步查看該料源在不同縣市的**詳細資訊**。



112年度生物質問卷調查問卷共**回收4,344份問卷**，經團隊檢視後排除無效問卷後將全數匯入資料庫中。



問卷效益

目前國內生物質資源循環流向與斷點：

1~8

補遺斷點

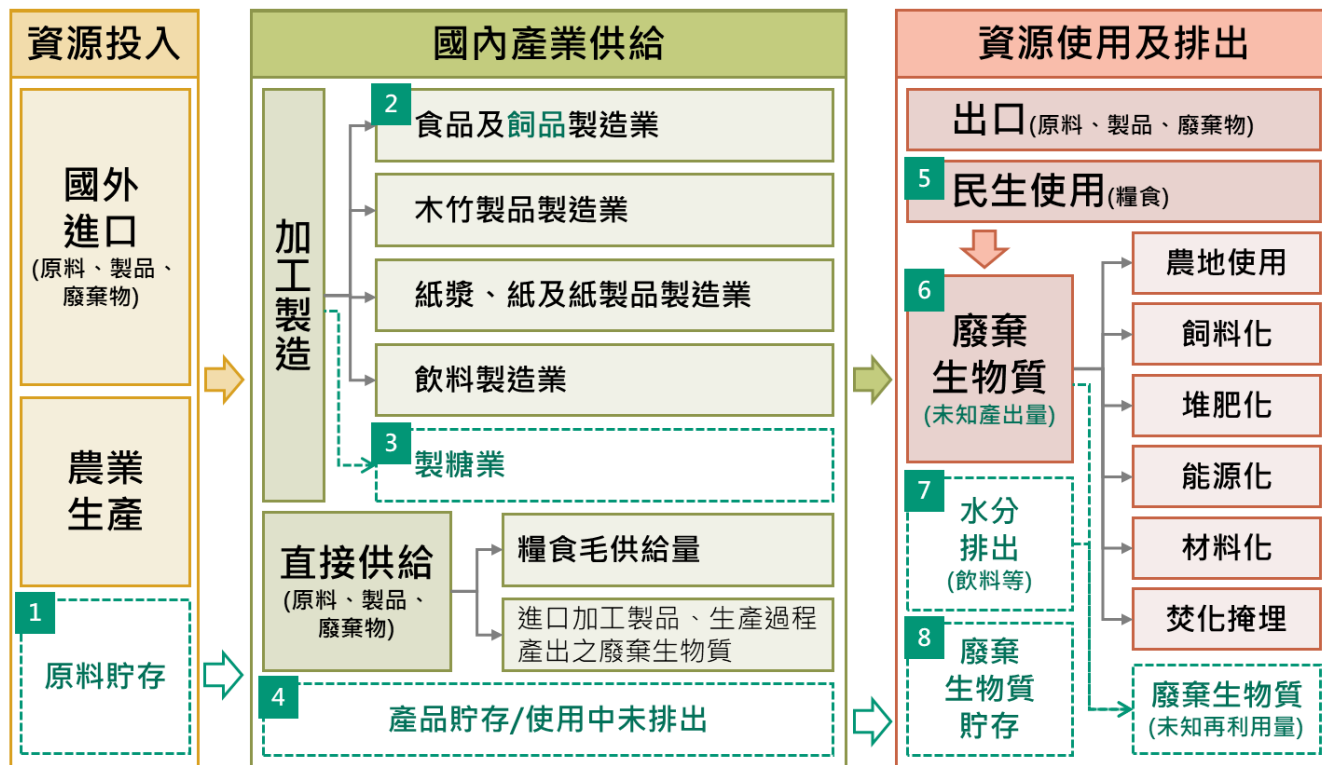

實質效益
問卷資料匯入
持續擴大資料庫

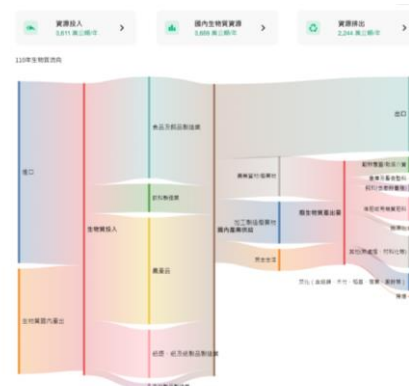

產業身分

貯存量

含水率

廢棄生物質及再利用

補遺斷點2、3
非列管資料

補遺斷點1、4、8
釐清各階段貯存量

補遺斷點7
補水分排出資料

補遺斷點6
未知廢棄生物質量



貳、產業問卷填寫說明



線上問卷QR Code



4月初開始問卷調查



11月底問卷回收截止

歡迎掃描QR Code 試填問卷

<https://form.jotform.com/240921881459464>



產業身分別填寫說明

一、產業身分別

請填答者依自身產業別
選擇相對應的選項



1.請選擇您的產業身分別*單選題

- ☐ 農作、畜牧、漁業、其他類（休閒農業、養蜂）
- ☐ 食品及飼品製造業、飲料製造業、木竹製品製造業、紙漿、紙及紙板製造業
- ☐ 其他產業（上述類別以外的產業請選擇此項目）

※不同身分別問卷題目不相同，請確認身分別選擇是否正確。

*為避免您太久沒操作系統，被判斷為閒置狀態而無法繼續填寫問卷，本問卷設有儲存功能。若您無法在短時間內填寫完畢，請於閒置或暫時離開頁面時按下儲存案按鈕，系統將保存您的欄位資料。

填寫完成後
請按下一頁繼續

問卷設有儲存功能，
離開前請先點選儲存



儲存

下一頁





產業基本資料填寫說明

產銷班/事業

1.產銷班/事業名稱



請填寫產銷班/事業名稱

2.產銷班/事業類別*單選題

☐ 農作類

☐ 漁業類

☐ 畜牧類

☐ 其他類



請選擇產銷班/事業
類別

返回

填寫完成後
請按下一頁繼續



下一頁



產業基本資料填寫說明

產銷班/事業

2.1請選擇農作類細項分類

請選擇



請選擇細項分類

2.1.1農林業規模調查，請填寫種植面積（公頃）



請填寫規模調查

3.產銷班/事業主要產品



請填寫主要生產
產品名稱



產業基本資料填寫說明

產銷班/事業

4.請問貴產銷班/事業廠所地址



請填寫地址

4.1請問貴產銷班/事業是否有共同利用產銷設施或分廠？ *

- ☐ 有共同利用產銷設施或分廠
- ☐ 沒有共同利用產銷設施或分廠



請選擇是否有共同利用
產銷設施或分廠



產業基本資料填寫說明

產銷班/事業

※點選有共同利用產銷設施或分廠才會出現此選項。

4.2請填寫共同利用產銷設施或分廠地址

共同利用產銷設施1或分廠1

請填寫分廠1地址



請填寫分廠2地址



共同利用產銷設施2或分廠2



產業基本資料填寫說明

產銷班/事業

5.請問貴產銷班/事業近三年平均營業額 (單位：新台幣) 【單選題】*

- | | |
|-------------------------------------|-------------------------------------|
| <input type="radio"/> 100萬以下 | <input type="radio"/> 100萬 ~ 500萬 |
| <input type="radio"/> 501萬 ~ 1000萬 | <input type="radio"/> 1001萬 ~ 2000萬 |
| <input type="radio"/> 2001萬 ~ 3000萬 | <input type="radio"/> 3001萬 ~ 4000萬 |
| <input type="radio"/> 4001萬 ~ 5000萬 | <input type="radio"/> 5001萬 ~ 6000萬 |
| <input type="radio"/> 6001萬 ~ 7000萬 | <input type="radio"/> 7001萬 ~ 8000萬 |
| <input type="radio"/> 8001萬 ~ 9000萬 | <input type="radio"/> 9001萬 ~ 1億 |
| <input type="radio"/> 1億以上 | |
| <input type="radio"/> 其他 | |

請選擇近三年
平均營業額



6.產銷班/事業設立時間 *

MM-DD-YYYY



請選擇日期



請選擇設立日期



產業基本資料填寫說明

產銷班/事業

7.請問貴產銷班/事業輔導單位（以加入時間最長者為主）※單選題※

- | | |
|-------------------------------------|-----------------------------------|
| <input checked="" type="radio"/> 農會 | <input type="radio"/> 漁會 |
| <input type="radio"/> 農業合作社（場） | <input type="radio"/> 農業產業團體 |
| <input type="radio"/> 公所 | <input type="radio"/> 其他農業相關機關或團體 |
| <input type="radio"/> 沒有參加 | |



請選擇
輔導單位

7.1產銷班/事業輔導單位名稱

※名稱填寫範例：【農會】仁愛鄉農會；【農業合作社】桃園市果菜運銷合作社；【公所】中寮鄉公所；【漁會】臺中市台中區漁會；【農業產業團體】台灣果菜輸出業同業公會、臺南市養鹿協會；【其他農業相關機關或團體】青果社嘉南分社（臺南）、臺南市玉山合作農場



請填寫輔導單位名稱

※點選沒有參加則不會出現此欄位



產業基本資料填寫說明

產銷班/事業



請選擇
參與意願

8.未來貴產銷班/事業是否有意願參加生物質料源媒合以及生物質循環利用創新技術應用？※
單選題

- ☐ 僅有意願參加料源媒合
- ☐ 僅有意願參加生物質循環利用創新技術應用
- ☐ 兩者皆有意願
- ☐ 兩者皆無意願

返回

填寫完成後
請按下一頁繼續



下一頁



產業生物質流向填寫說明

產銷班/事業

※如無生產生物質產品請於產量填寫0



下拉選擇生物質產品名稱，如選擇其他請於
名稱（其他）欄位填寫生物質名稱

名稱	名稱（其他）	生產時間（月份）	產量（公噸/年）
<input type="text" value="請選擇"/>	<input type="text"/>	<input type="text"/>	<input type="text"/>

生產地點	年末貯存量（公噸）	含水率（%）
<input type="text" value="請選擇"/>	<input type="text"/>	<input type="text"/>

新增生物質產品欄位



按下此按鈕可以
新增下一筆資料



請填寫相關資訊



產業生物質流向填寫說明

產銷班/事業

※如無生產生物質產品請於產量填寫0

下拉選擇處理方法

名稱 名稱 (其他) 產出時間 (月份)

請選擇

生產地點 年未貯存量 (公噸) 含水率 (%)

請選擇

處理方法

請選擇

處理方法 (其他)

新增生物質資材/廢棄物欄位

請下拉選擇基本資料時填寫的地址資料

填寫完成後請按下一頁繼續

按下此按鈕可以新增下一筆資料

返回

下一頁

下拉選擇生物質名稱，如選擇其他請於名稱 (其他) 欄位填寫生物質名稱



產業基本資料填寫說明

製造業

1. 公司名稱

請填寫公司名稱



2. 公司營業項目※複選題

☐ 食品及飼品製造業

☐ 飲料製造業

☐ 木竹製品製造業

☐ 紙漿、紙及紙板製造業

請選擇
公司營業項目



※多個營業項目可複選

返回

填寫完成後
請按下一頁繼續



下一頁



產業基本資料填寫說明

製造業

2.1請選擇食品及飼品製造業細項分類

請選擇



請選擇
公司營業項目
細項分類



3.請問貴公司事業體包含下列哪幾項？※複選題

- ☐ 一般事業
- ☐ 再利用業
- ☐ 處理業



請選擇
公司事業體類別

※此題為複選題可以複選



產業基本資料填寫說明

1. 公司名稱



請填寫公司名稱

2. 請填寫您的公司營業項目



請填寫
公司營業項目

新增公司營業項目

※如有多個營業項目可按新增填寫

營業項目分類名稱請參考中華民國統計資訊網行業統計分類查詢系統：

<https://www.stat.gov.tw/standardindustrialclassification.aspx?n=3144&sms=0&rid=11>

請以該系統查詢之「中類名稱為主」，例如批發及零售業（大類名稱）→批發業（中類名稱，請以中類名稱為主）

返回

填寫完成後
請按下一頁繼續



下一頁



產業基本資料填寫說明

其他

2.5請填寫您的產業細項分類名稱



請填寫
產業項目細項分類

產業細項分類

※如有多個細項分類請按新增

產業細項分類名稱請參考中華民國統計資訊網行業統計分類查詢系統：

<https://www.stat.gov.tw/standardindustrialclassification.aspx?n=3144&sms=0&rid=11>

請以該系統查詢之「細類名稱為主」，例如批發及零售業（大類名稱）→45、46批發業（中類名稱）→454 食品、飲料及菸草製品批發業（小類名稱）→4541 蔬果批發業（細類名稱，請以細類名稱為主）

3.請問貴公司事業體包含下列哪幾項？*複選題

- ☐ 一般事業
- ☐ 再利用業
- ☐ 處理業



請選擇
公司事業體類別

※此題為複選題可以複選



產業基本資料填寫說明

製造業、其他

4.請問貴公司地址



請填寫公司地址

4.1請問貴公司是否有分公司或分廠？ *

- ☒ 有分公司或分廠
☐ 沒有分公司或分廠



請選擇是否有
分公司或分廠

4.2請填寫分公司或分廠地址

分公司1或分廠1



請填寫分公司或分廠1地址

分公司2或分廠2



請填寫分公司或分廠2地址

※點選沒有分公司則不會出現此欄位



產業基本資料填寫說明

製造業、其他

5.請問貴公司近三年平均營業額（單位：新台幣）【單選題】*

- | | |
|---------------------------------------|-------------------------------------|
| <input type="radio"/> 100萬以下 | <input type="radio"/> 100萬 ~ 500萬 |
| <input type="radio"/> 501萬 ~ 1000萬 | <input type="radio"/> 1001萬 ~ 2000萬 |
| <input type="radio"/> 2001萬 ~ 3000萬 | <input type="radio"/> 3001萬 ~ 4000萬 |
| <input type="radio"/> 4001萬 ~ 5000萬 | <input type="radio"/> 5001萬 ~ 6000萬 |
| <input type="radio"/> 6001萬 ~ 7000萬 | <input type="radio"/> 7001萬 ~ 8000萬 |
| <input type="radio"/> 8001萬 ~ 9000萬 | <input type="radio"/> 9001萬 ~ 1億 |
| <input checked="" type="radio"/> 1億以上 | |
| <input type="radio"/> 其他 | |



請選擇公司近三年平均營業額



產業基本資料填寫說明

製造業、其他

6. 請問貴公司是否為相關職業團體成員？（以加入時間最長者為主）※單選題※

- ☒ 農會
- ☐ 漁會
- ☐ 農業產銷班
- ☐ 職業工會
- ☐ 協會
- ☐ 公會
- ☐ 沒有參加

請選擇公司是否為
相關職業團體成員



6.1 加入職業團體的年月日期（以加入時間最長者為主）

MM-DD-YYYY



請選擇日期

6.2 加入的職業團體名稱（以加入時間最長者為主）

※名稱填寫範例：新竹市製麵商業同業公會、臺中市米穀商業同業公會

請填寫加入職業團體
名稱及加入日期



※點選沒有參加
則不會出現此欄位



產業基本資料填寫說明

製造業、其他

請選擇
參與意願



7.未來貴公司是否有意願參加生物質料源媒合以及生物質循環利用創新技術應用？*單選題

- ☐ 僅有意願參加料源媒合
- ☐ 僅有意願參加生物質循環利用創新技術應用
- ☐ 兩者皆有意願
- ☐ 兩者皆無意願

返回

填寫完成後
請按下一頁繼續



下一頁



產業生物質流向填寫說明

製造業、其他

※如無生產生物質產品請於產量填寫0

名稱	名稱 (其他)	使用量 (公噸/年) *	使用場 (廠) 地點
<input type="text" value="請選擇"/>	<input type="text"/>	<input type="text"/>	<input type="text" value="請選擇"/>
<input type="text" value="年末貯存量 (公噸)"/>		<input type="text"/>	
<input type="button" value="新增生物質原料欄位"/>		<input type="button" value="新增生物質產品欄位"/>	

下拉選擇生物質名稱，如選擇其他請於名稱 (其他) 欄位填寫生物質名稱

請下拉選擇基本資料時填寫的地址資料

按下此按鈕可以新增下一筆資料



廢棄生物質處理與再利用填寫說明

製造業、其他

4.1 生物質廢棄物處理

※如無生物質廢棄物產出請於產量填寫0

名稱 名稱 (其他) 產生量 (公噸)

請選擇 請選擇

↓

儲存地點 去化管道/收受單位 處理/再利用量(公噸/年)

請選擇

↓

新增廢棄物處理與再利用欄位

↓

請下拉選擇生物質名稱，如選擇其他請於名稱 (其他) 欄位填寫生物質名稱

請下拉選擇基本資料時填寫的地址資料

按下此按鈕可以新增下一筆資料



製造業、其他

※如非處理、再利用業者或不清楚者請於產量填寫0

30



聯絡方式填寫說明

填表人姓名



請填寫填表人姓名

填表人職稱



請填寫填表人職稱

填表人電話（市話或手機）



請填寫填表人電話

填表人電子郵件



請填寫填表人電子郵件



個人資料權益聲明填寫說明

※按下提交後，系統會寄一份您填答的問卷副本至您的電子郵件信箱

【個人資料權益聲明】

環境部資源循環署執行「生物質產源基線調查問卷」所蒐集之當事人個人資料，依個人資料保護法第 8 條第 2 項第 2 款之規定，得免為告知第 8 條第 1 項事項。

於此前提下，您同意環境部資源循環署得於法律許可之範圍內處理及利用相關資料以提供資訊或服務，但您仍得依法律規定之相關個人資訊權利請求行使查詢、閱覽、製給複製本、補充或更正、停止蒐集、處理、利用及刪除您的個人資料之權利。除非取得您的同意或其他法令之特別規定，我們不會將您的個人資料揭露於第三人或使用於本次問卷調查目的以外之其他用途。

本次問卷調查會使用您的資料做為內部統計分析與生物質資料庫建置使用，並於統計分析時將您的資料做適度去識別化之處理。本次分析結果所做的統計數據或說明文字，除供內部研究外，未來亦可能會視情況公布該統計分析成果，但

閱讀個人資料權益聲明後，同意勾選

*

☐ 我已閱讀並了解上方【個人資料權益聲明】內容，本人同意給予貴單位經個資法法規保護下之特定目的使用。

按下提交即完成問卷調查

儲存

提交



參、Q&A



常見問題說明

一、公司營業項目該如何填寫？

請上中華民國統計資訊網行業統計分類查詢系統查詢，
並以中類名稱為主

例如批發及零售業（大類名稱）→批發業（中類名稱，
請以中類名稱為主）

二、公司平均營業額不清楚或不願透露該如何填寫？

請選擇其他選項，並說明原因

三、什麼是料源媒合及循環利用創新技術應用意願調查？

僅先調查未來是否有料源媒合及循環利用創新技術相關需求

四、沒有生產生物質或沒有廢棄物產出該怎麼填寫？

請在產出量欄位填寫0即可



常見問題說明

五、為何此問卷與環境部資源循環署網站公告的網址不同？

資源循環署網站公告問卷網址，主要提供環保局與委辦公司調查使用；此調查問卷網址則主要委請農業單位協助填寫。兩份問卷題項相同，具**共同聯絡窗口**。

農業單位協助填寫



<https://form.jotform.com/240921881459464>

環保局及委辦調查



<https://form.jotform.com/240508940444455>

環境部資源循環署網站→核心業務→循環處理→生物質→生物質產源
基線資料調查(<https://www.reca.gov.tw/biomass>)

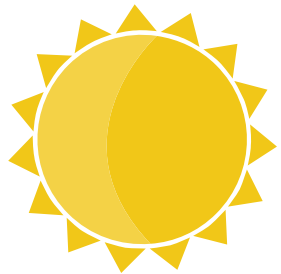

簡報結束
感謝聆聽

